



ORGANIZZAZIONE



CON IL PATROCINIO



Comune di Arenzano

**Domenica 31 gennaio 2016
ad ARENZANO (GE)**

CROSS DEL PARCO

**Campionato Regionale Individuale FIDAL 2016 di corsa campestre
GIOVANILE**

Eso A- Rag - Cad

**Prova Unica CDS Regionale FIDAL 2015 di corsa campestre
Esordienti A**

CATEGORIE E PROGRAMMA ORARIO

Ritrovo ore 9.30

Chiusura conferma iscrizioni ore 10.00

Categorie	Distanza di gara		Partenza
Esordienti C F/M	300 m		10.20
Esordienti B F/M	300 m	Chiusura conferma iscrizioni	10.30
Esordienti A F	700 m		10.40
Esordienti A M	700 m		10.50
Ragazze	1,5 km		11.00
Ragazzi	1,5 km	Ore 10.00	11.10
Cadette	2 km		11.20
Cadetti	2,5 km		11.30

Per raggiungere il campo-gara, arrivati al Casello di Arenzano, imboccare la prima rotonda verso il centro, seguire le indicazioni per la stazione ferroviaria e poi per la piscina comunale. Parcheggiare nell'ampio parcheggio ed entrare nel Parco adiacente.

Saranno previsti servizi e spogliatoi.

**Info: 010 9181706
info@atleticacffscogoleto.it**

**LE ISCRIZIONI CHIUDERANNO ALLE ORE 24 DI GIOVEDI 28 GENNAIO ESCLUSIVAMENTE
TRAMITE LA PROCEDURA ONLINE FIDAL**

INDICAZIONI UTILI

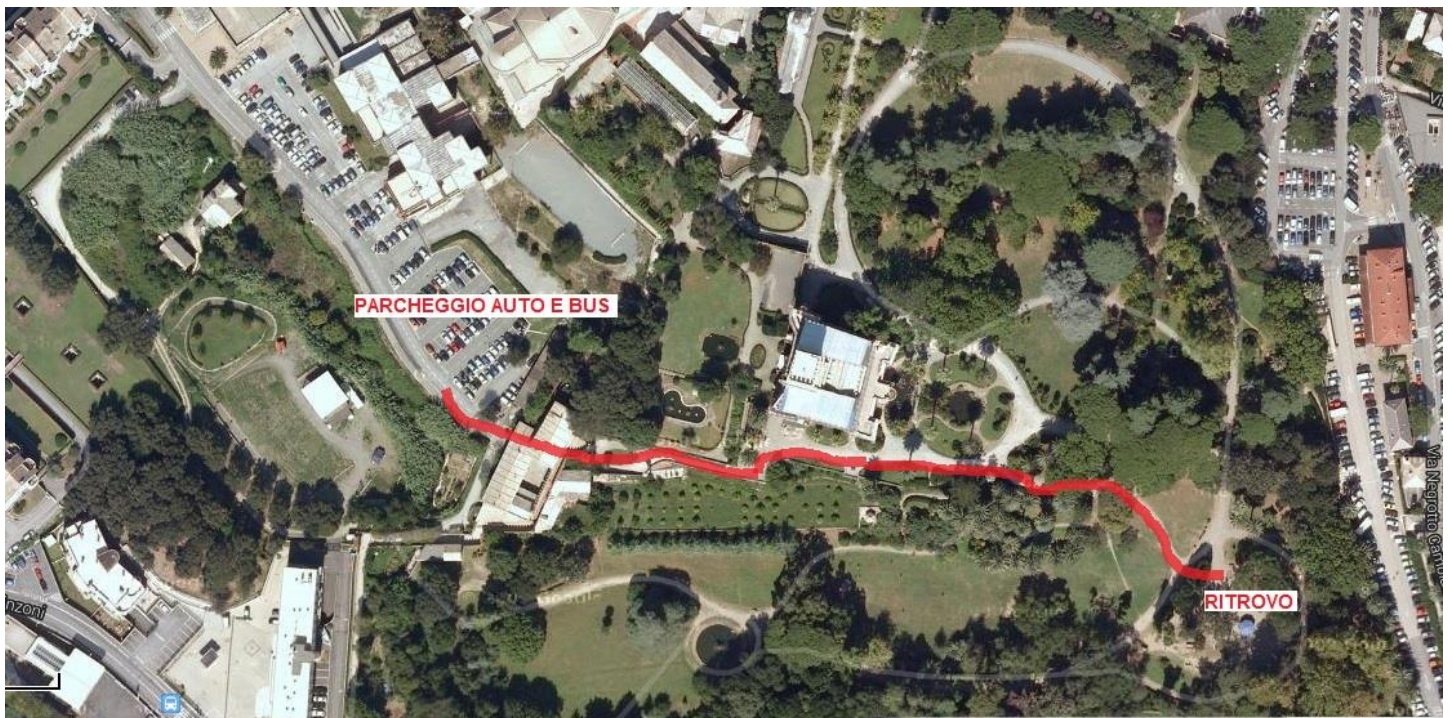

Parcheggio in zona piscina riservato per la gara.